



～ 大川・清沢地区 ～  
**オクシズ探訪**  
サイクリングマップ



本企画は、中日本高速道路株式会社と常葉大学の共同研究の採択を受けたものです。

**おおかわルート**

秘境温泉「湯ノ島温泉」へ!

総距離: 45km  
登る高さ: 700m  
難易度: ★★★



YouTubeで走っている様子を見れます

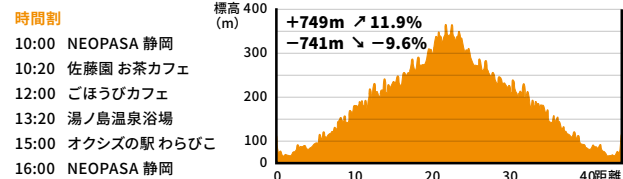

**みずみいろ・きよさわルート**

絶景「黒俣の大イチョウ」へ!

総距離: 40km  
登る高さ: 600m  
難易度: ★★★



YouTubeで走っている様子を見れます

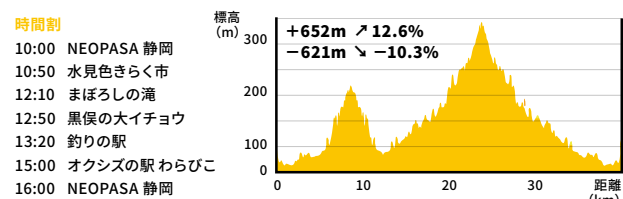

**23.6 km 静岡市営 湯ノ島温泉浴場**



湯ノ島温泉の歴史は、江戸時代。湧き出した温泉に山奥とは思えないほどの賑わいから始まりました。再整備された平成6年から現在に至るまで多くの観光客が訪れ、癒しの場となっています。

休館日: 木曜日  
入館料: 600円  
営業時間: 9:00～16:30 (※礼止めは16:00)

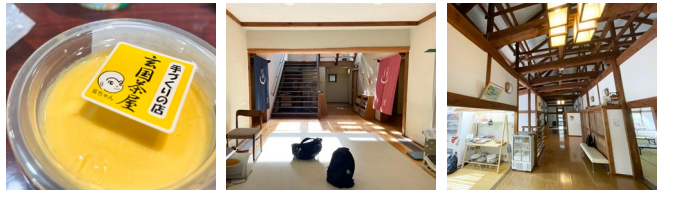

併設された「玄国茶屋」は打ち立て蕎麦や静岡おでんの他にも地元でとれた野菜やアイスなど幅広いバリエーションの商品が並んでいます。オススメはオリジナル商品の豆乳プリン!

**9.0 km 水見色きらく市**



山と川の絶景 開けた場所には絶景が待っている



地元野菜を使ったカレーやお蕎麦!

定休日: 火・水・木曜日 料金: 1,000円程度  
営業時間: 9:00～17:00 (4月～10月) 9:00～16:00 (11月～3月) ※LO 14:30



山間部を自転車で走っていると右手に水見色きらく市が見えてきます。店内には、地元でとれた野菜や名産品が並んでおり「きらくごはん」の注文もできます。きらく蕎麦やみそカレーの他に餅ピザなど食べておきたいメニューがいっぱい!

**オクシズの走りかた**



壮大な山々と迫力溢れる川 田舎カフェが! お芋スイーツ目当てに何度も訪れる人もいるとか?

壮麗な自然を背景にカッコいい愛車を撮影してもよし オクシズならではのスイーツ目当てに行くもよし非日常を味わいに行くもよし きっとあなたも訪れるたびにオクシズに魅了されていくでしょう

このカーブの先から車が来ているかも? 「かもしれない運転」をしましょう



一車線道路では譲り合い 対向車が来ていたら路肩に止まりましょう

どんな景色が待っているんだろう? 安全第一で楽しくサイクリングしましょう

**スタート地点** サイクリングの起点「自転車の駅」



NEOPASA静岡に設置された「自転車の駅」サービスエリアに寄って出発前に小休憩! サイクリングの準備が済んだら出発! オクシズの魅力を探しに行きましょう! ※お車でお越しの方はコンシェルジュカウンターにある「駐車場利用証」を呈示してください。

**確認事項**

- ✓ タイヤの空気圧
- ✓ タイヤの表面
- ✓ クラックの有無
- ✓ ボルトの緩み
- ✓ ブレーキの効き



○印で囲まれた数値(km)は、NEOPASA静岡からの距離となっています。

# NEOPASA静岡 自転車の駅

## おすすめ商品& 店内マップ

おすすめのおみやげがたくさん!

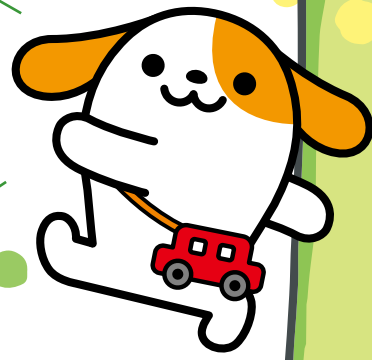

- 1 西安餃子
- 2 とんかつ 新宿さぼてん
- 3 焼津丸
- 4 つるこし
- 5 IPPUDO RAMEN EXPRESS
- 6 ドライバーズ・スポット 天神屋
- 7 デイリーヤマザキ
- 8 しずおかマルシェ
- 9 タリーズコーヒー
- 10 やきそば番長
- 11 Milk Factory
- 12 STRICT-G



静岡市の自転車生活情報サイト  
しずおかサイクルシティ  
SHIZUOKA CYCLE CITY

### 自転車の駅



しっかり準備して  
出発しよう!

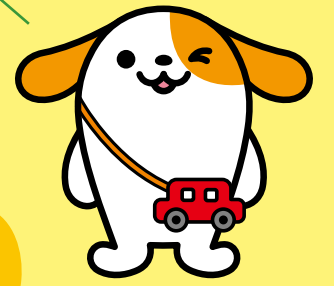

地元のひとも大好き!

### 8 しずおかマルシェ

長坂養蜂場  
はちみつ  
ぶんぶんラスク

2枚×6袋 686円  
2枚×10袋 1,080円

長坂養蜂場のはちみつラスク。フランスパンにはちみつとバターをぬって、ていねいに焼き上げました。

### NEOPASA静岡 自転車の駅 施設案内



- |                                 |                     |
|---------------------------------|---------------------|
| 自転車の駅<br>Bicycle station        | シャワー<br>Shower Room |
| ショッピングコーナー<br>Shopping Area     | ランドリー<br>Laundry    |
| コンビニエンスストア<br>Convenience Store | 仮眠室<br>Nap Room     |
| フードコート<br>Food Court            | ATM                 |
| カフェ<br>Cafe                     | AED                 |
| テイクアウト<br>Takeaway              | 喫煙所<br>Smoking Area |
| コンシェルジュ<br>Information          | ドッグラン<br>Dog Run    |
| ベビーケアルーム<br>Nursing Room        | トイレ<br>Restroom     |

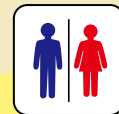
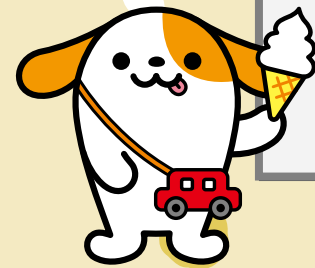

静岡限定!



### 8 しずおかマルシェ 後藤罐詰所 シーチキン とろ&炙りとろ

2缶パック 1,512円

マグロの希少なとろ肉だけを使用。ていねいに手詰めされたトロ肉の美しさとお味を感じて下さい。オリジナルの2缶セットです。

### 8 しずおかマルシェ

#### 株式会社葉桐 厳選静岡茶ティーバッグ

各 378円 3個で 1,080円

- ① 一番摘み深むし茶
- ② 一番摘み静岡緑茶
- ③ 強火焙煎ほうじ茶
- ④ 抹茶入玄米茶
- ⑤ 静岡産和紅茶



かわいい和柄のパッケージ。ティーバッグなので気軽にお茶を楽しめます。お土産用にも自分用にも。

